老子的武器店

老子的武器店

收到「老子的武器店」的聯繫所以放學時候去了一趟

給你新的超鎢金棒

汎

哎呀…雖然上次那根融化掉了的確想買根新的…

不過我沒有足夠的預算買新的…

第二根半價優惠只要10萬…

雖然我很想這樣說

ANDROMEDA

這次能使用公會保險

所以免費

鼓起—ooo

真的嗎!?

武器的保險原本其實跟沒有是一樣的

幸好你把原本的武器殘骸帶回來

太好了！

這種事很少會發生你不要每次都有這種期待哦！

被金史萊姆融化造成的鎢金損傷這下就抵消了……！

20萬啊啊啊啊!!

滋滋滋

嘎啊啊

不過居然有能夠融化超鎢金棒的史萊姆…

是稀有怪物嗎…有出什麼裝備嗎？

誒

不…那個…

啊？被它逃走了？

太遲鈍了吧！你應該多多跑步鍛煉下下半身！

的確啊…

出了惡魔系卡片這件事還沒有對任何人說過

雖然把卡片賣掉的話今後就不用為資金煩惱了…

但這類道具一旦出手這輩子就沒希望再得到了

操之過急可能會導致不好的事情發生所以目前還在謹慎保存著

那麼？

多出的錢
你要買點別的東西嗎？
小弟弟

啊！

對了

為了買新的武器
我一直都在存錢
現在好像沒有必要了…

探索費用存款
￥118500

可以
買那個…

呼呼呼…當然
有貨哦—

是要買那個嗎？

被你
看穿了嗎
!?

肌肉不足的小弟弟想要的武器不說我也知道

就是你之前說想要的那個吧？

你等一下

眞不愧是老闆太懂我了

興奮興奮

超射擊手弩～

哦哦！就是這個！！

當～當～

噗噗噗噗噗噗噗噗噗噗噗噗…

?

……

你在幹什麼啊？

ANDROMEDA

Ohh～孩子…

這時候你應該假裝被打中了才對吧～？

哈～

啊～是這樣啊…

抱歉…

好煩…

不懂配合還沒肌肉你照這樣下去永遠只會是個獨狼探索者哦？

瞬間

什麼

這和剛才這個有什麼關系!?

這是我心里最介意的事情～

咕嗚嗚…

就讓我給你孤獨可憐的小弟弟來簡單說明下吧

你用你的鼓膜肌好好聽著

這個手弩看上去跟外面賣的差不多但確是僅允許向探索者出手的地下城特化式樣

射程十米到二十米

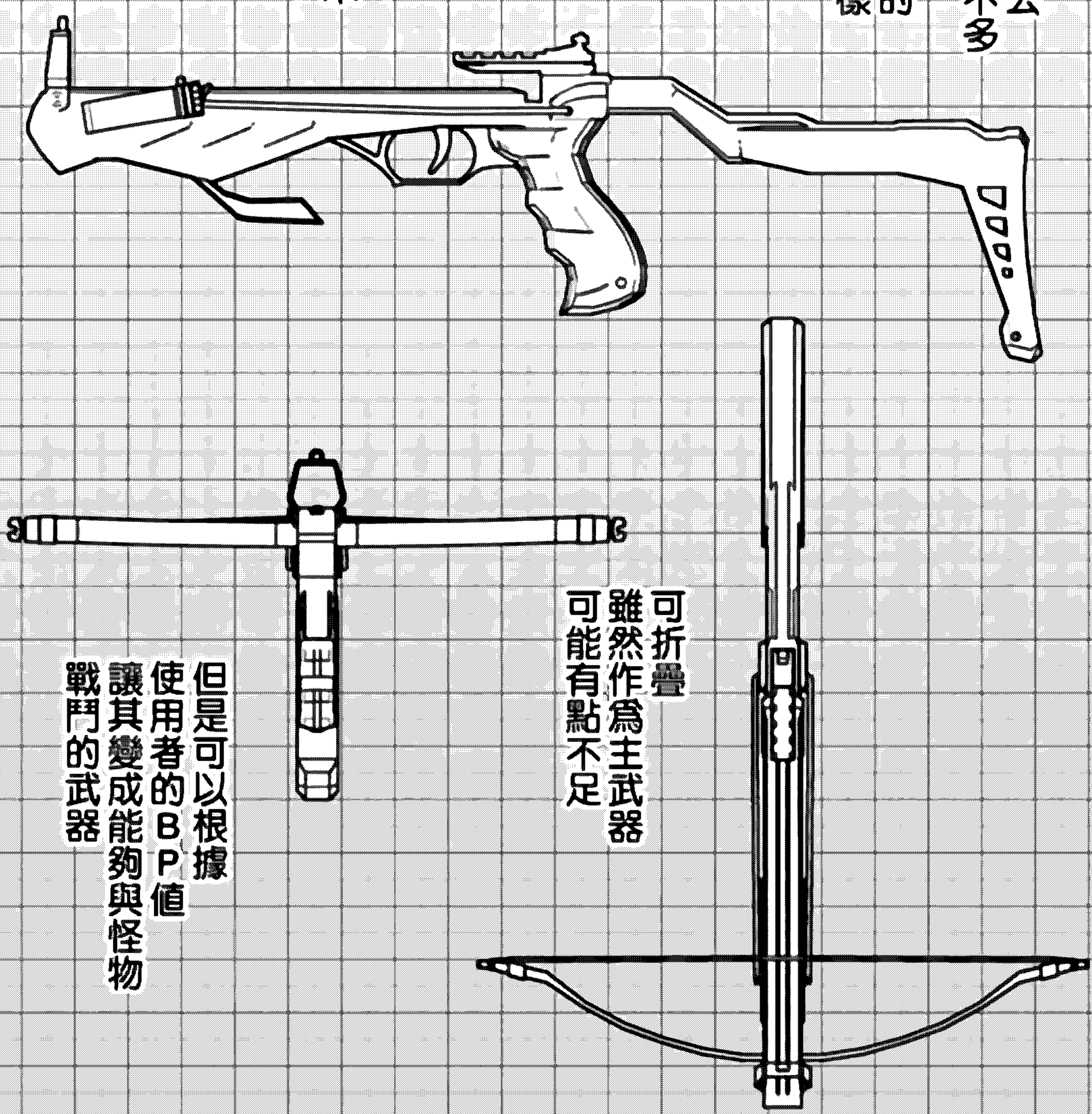

但是可以根據使用者的BP值讓其變成能夠與怪物戰鬥的武器

BP補正能作用在箭上嗎？

這就是地下城式樣跟普通弩的不同之處了

詳細的結構我也不清楚都是公會開發出來的技術

誒～

公會還做這種事情啊？

你們這些探索者從地下城帶回魔核和道具

他們再通過對這些東西進行解析並且轉換成可用的技術的吧

我不懂啦

因為技能也能重複疊加所以像哥布林這種程度的怪物只要打中應該就能輕鬆解決的吧

通過殺手技能和補正效果一下秒殺

有効

有効

有効

有効

超有効

有効

哦哦!?那還真是厲害！

ゴブリン人形
HOBBY DUNGEON GUILD

這個弦要怎麼拉？

自己拿的空掛法啊～

拿來—

伸出…

從上面向下伸出食指～

吱

吱

吱

吱

這樣！

原來如此還挺簡單的…

呼嗚…呼嗯嗯…!?

這這這～是不是有點太緊了啊～!!

哈啊啊

吱吱吱

吱吱吱…

噗—ッ

感覺手指都要斷了!?

HAHAHA開玩笑的

菜鳥你剛才的反應很不錯哦

?

謝……謝謝你……

哈哈

看到握把的這個部位有個軸了嗎

以這裏為支點將弩托向後轉半圈……

就會有鉤子把弦拉開了

因為僅靠手的話很難操作

也可以用腳頂著把它折彎使用

哢恰

原來如此

附贈你20支箭
只收你10萬
就好了哦

哦哦!?
老闆今天
特別大方啊

喂喂你是不是
失憶了？
我一直都是這樣的吧？
HAHAHA！

好——的
只要有了這個
再配合
希露菲的技能
「鐵壁少女」

只要「鐵壁少女」的
持續時間內就永遠是
我的回合

安全

無論什麼樣的強敵
都能安心攻擊！

ANDROMEDA

嗯…
比想像中的
還要輕我很喜歡

那麼
就這樣談妥了

嗖
嗖

突…

！

……啊咧？

咔咔咔
咕哇啊啊啊
我被打中了
啊啊啊啊
太誤傷了
你已經沒用了！

被射中的反應呢……？
我說小弟弟啊……

你是看不起我這肌肉鎧甲嗎～
嗯～？
鼓起
唔……
我後悔這樣做了……
待續

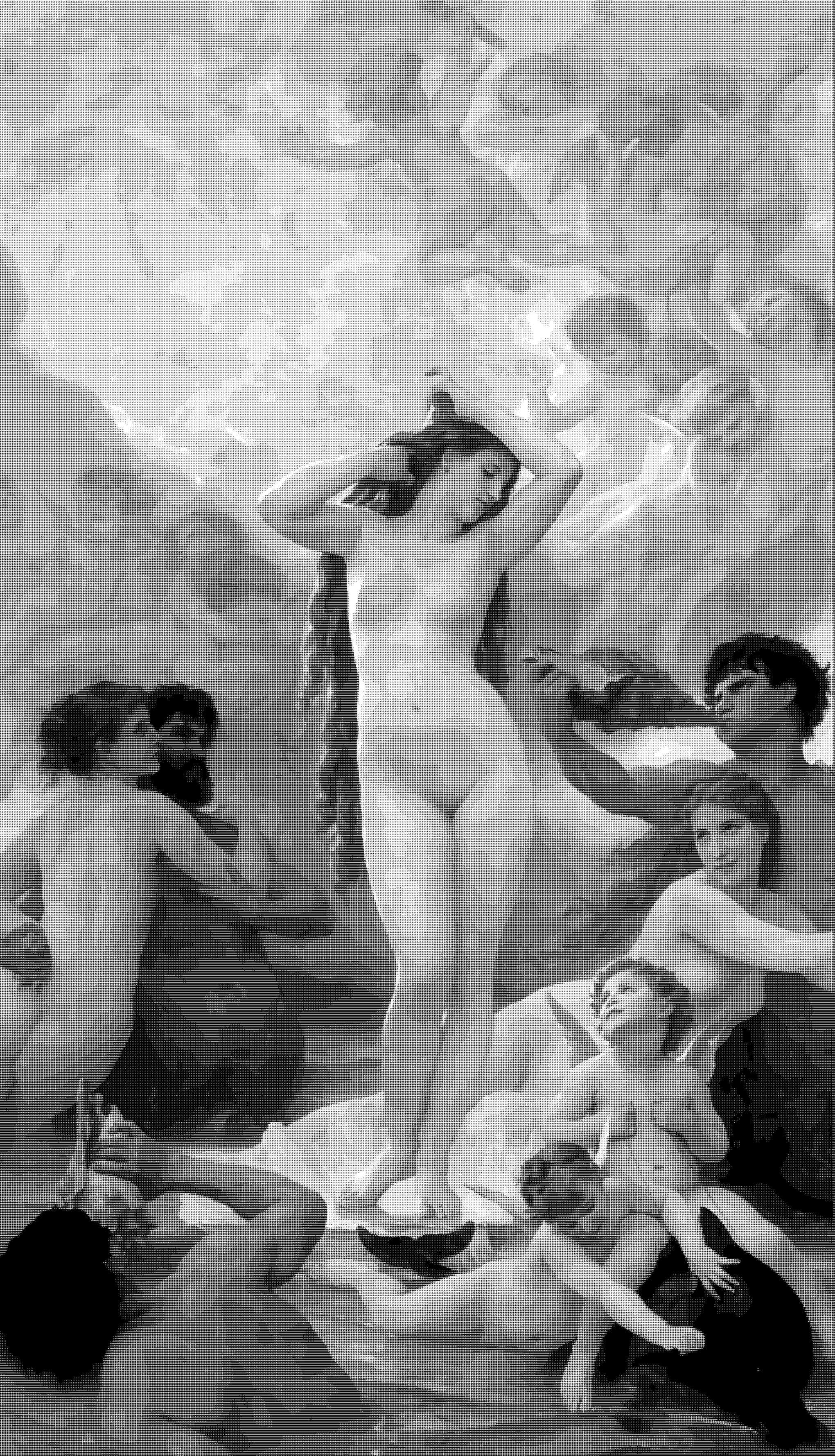

William Adolphe Bouguereau - The Birth of Venus (1879)

© ANDROMEDA Comics